



CITTÀ METROPOLITANA DI CATANIA

II DIPARTIMENTO "GESTIONE TECNICA"

1° SERVIZIO "PROGRAMMAZIONE, PIANO DELLE OPERE PUBBLICHE E VIABILITÀ"

PROGRAMMA INTERVENTI NEL SETTORE STRADALE DI CUI ALLE DELIBERAZIONI DI GIUNTA REGIONE SICILIANA N° 64 DEL 4 MARZO 2015 E N° 14 DEL 21 GENNAIO 2016

Progetto per il rifacimento della pavimentazione stradale a causa della presenza di alberi sulla banchina lungo la S.P. 8/II e S.P. 8/IV

TAVOLA N.

V-1

CATEGORIE E CLASSIFICHE

PROGETTISTA:

Geom. Fabrizio Fasano

Collaboratori:

Geom. Francesco Di Salvatore

Geom. Elio Marcello Saitta

Geom. Salvatore Uccellatore

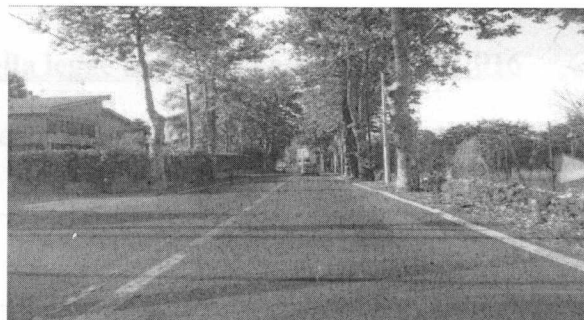

Visto:

Si esprime parere favorevole di approvazione in linea tecnica ai sensi dell'art.5 comma 3 della L.R. n.12 del 12.07.2011 giusto provvedimento

n. 84/bis del 16/03/2015

Il Responsabile Unico del Procedimento

Dott. Ing. Salvatore Lombardo

COORDINATORE DELLA SICUREZZA:

Dott. Ing. Leonardo Musumeci

Aggiornamento:

Visto:

Si esprime parere favorevole di approvazione in linea tecnica ai sensi della L.R. n.12 del 12/07/2011 e del D.Lgs. n. 50 del 18/04/2016 oltre al D.P.R. n. 207/2010 nelle parti non abrogate, giusto provvedimento

n. 125 del 27/09/2016

Il Responsabile Unico del Procedimento

Dott. Ing. Salvatore Lombardo

IL RESPONSABILE UNICO DEL PROCEDIMENTO

Dott. Ing. Salvatore Lombardo



IL DIRIGENTE DEL 1° SERVIZIO:

Ing. Giuseppe Galizia

Data: 03/07/2014

**Aggiornamento in data 22/09/2016
Adeguamento al D.lg. n. 50/2016**



CITTÀ METROPOLITANA DI CATANIA

CENTRO DIREZIONALE NUOVALUCE
2° Dipartimento - 1° Servizio
"Programmazione, Piano delle OO.PP. e Viabilità"

OGGETTO: Progetto per il rifacimento della pavimentazione stradale a causa della presenza di alberi sulla banchina lungo la S.P. 8/II e S.P. 8/IV.

A1 - Importo a base d'asta soggetto a ribasso	€ 112.375,92
A2 - Costi della sicurezza (D. Lgs.vo n. 81/2008) non soggetti a ribasso	€ 2.642,40
Importo lavori a basa d'asta dell'Appalto	€ 115.018,32

Costo manodopera 8,10 % € 7.281,01

Classificazione di cui all'art. 12 della legge n. 80/2014 e D.M. n. 248/2016

Classificazione tabellare delle categorie dei lavori e relativi importi

Categoria	Classificazione dei lavori	Classifica	Importo	Incidenza	Qualificazione obbligatoria	Subappaltabile	Avvalimento
OG 3	Prevalente	I	€ 115.018,32	100,00%	SI, art. 12, co. II, lett. b) L. n. 80/2014	SI, max 30%, art. 105, co. V, D.lgs. n. 50/2016 e ss.mm.ii.	SI

Tremestieri Etneo li,

Il Progettista
(geom. Fabrizio Pasano)

