



CITTÀ METROPOLITANA DI CATANIA

II DIPARTIMENTO "GESTIONE TECNICA"

1° SERVIZIO "PROGRAMMAZIONE, PIANO DELLE OPERE PUBBLICHE E VIABILITÀ"

PROGRAMMA INTERVENTI NEL SETTORE STRADALE DI CUI ALLE DELIBERAZIONI DI GIUNTA REGIONE SICILIANA N° 64 DEL 4 MARZO 2015 E N° 14 DEL 21 GENNAIO 2016

Lavori urgenti di manutenzione straordinaria della S.P. 8/IV

TAVOLA N.

P-3

CRONOPROGRAMMA DEI LAVORI

PROGETTISTA:

Geom. *Fabrizio Fasano*

Collaboratori:

Geom. *Francesco Di Salvatore*

Geom. *Elio Marcello Saitta*

Geom. *Massimo Grasso*

COORDINATORE DELLA SICUREZZA:

Dott. Ing. *Vittorio Grasso*

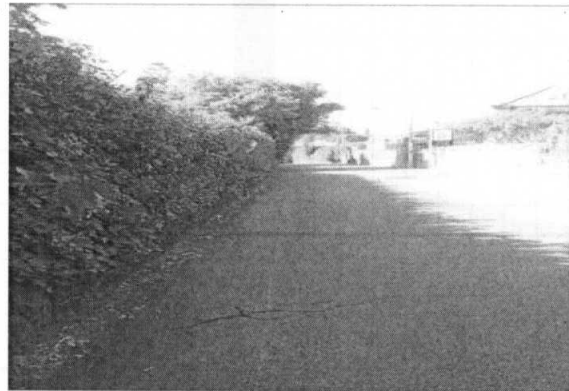

Visto:

Si esprime parere favorevole di approvazione in linea tecnica ai sensi dell'art.5 comma 3 della L.R. n.12 del 12.07.2011 giusto provvedimento

n. **85/bis del 16/03/2015**

Il Responsabile Unico del Procedimento

Geom. *Alberto Buccheri*

Aggiornamento:

Visto:

Si esprime parere favorevole di approvazione in linea tecnica ai sensi della L.R. n.12 del 12/07/2011 e del D.Lgs. n. 50 del 18/04/2016 oltre al D.P.R. n. 207/2010 nelle parti non abrogate, giusto provvedimento

n. **132 del 28/09/2016**

Il Responsabile Unico del Procedimento

Geom. *Alberto Buccheri*

IL RESPONSABILE UNICO DEL PROCEDIMENTO

Geom. *Alberto Buccheri*

IL DIRIGENTE DEL 1° SERVIZIO:

Ing. *Giuseppe Galizia*

Data: 12/01/2015

Aggiornamento in data 22/09/2016

Adeguamento al D.lg. n. 50/2016



CRONO PROGRAMMA DEI LAVORI

Lavori urgenti di manutenzione straordinaria della S.P. 8/IV

N.°	SPECIFICA DEI LAVORI	1° MESE			2° MESE		
		dal Km 0,700 al Km 1,100	dal Km 2,400 al Km 3.200,00	dal Km 6.700,00 al Km 7.600,00			
S.P. 8/IV° 1° Tratto							
1	Alliestimento cantiere						
2	Scarifica Pavimentazione e trasporto a rifiuto						
3	Stesura conglomerato bituminoso strato di usura						
S.P. 8/IV° 2° Tratto							
1	Alliestimento cantiere						
2	Scarifica Pavimentazione e trasporto a rifiuto						
3	Stesura conglomerato bituminoso strato di usura						
S.P. 8/IV° 3° Tratto							
1	Alliestimento cantiere						
2	Scarifica Pavimentazione e trasporto a rifiuto						
3	Stesura conglomerato bituminoso strato di usura						