



CITTÀ METROPOLITANA DI CATANIA

II DIPARTIMENTO "GESTIONE TECNICA"

1° SERVIZIO "PROGRAMMAZIONE, PIANO DELLE OPERE PUBBLICHE E VIABILITÀ"

PROGRAMMA INTERVENTI NEL SETTORE STRADALE DI CUI ALLE DELIBERAZIONI DI GIUNTA REGIONE SICILIANA N° 64 DEL 4 MARZO 2015 E N° 14 DEL 21 GENNAIO 2016

Lavori urgenti di manutenzione straordinaria della S.P. 8/IV

TAVOLA N.

E-2

ELENCO DEI PREZZI

PROGETTISTA:

Geom. Fabrizio Fasano

Collaboratori:

Geom. Francesco Di Salvatore

Geom. Elio Marcello Saitta

Geom. Massimo Grasso

COORDINATORE DELLA SICUREZZA:

Dott. Ing. Vittorio Grasso

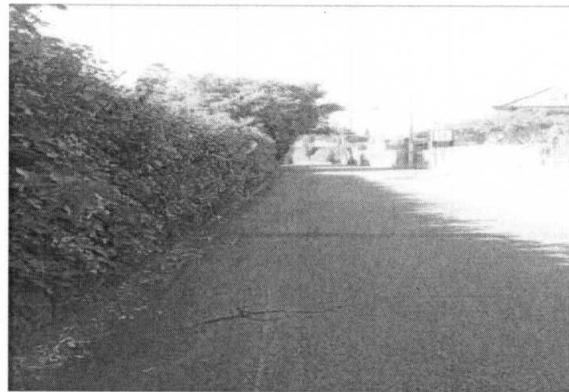

Visto:

Si esprime parere favorevole di approvazione in linea tecnica ai sensi dell'art.5 comma 3 della L.R. n.12 del 12.07.2011 giusto provvedimento

n. 85/bis del 16/03/2015

Il Responsabile Unico del Procedimento

Geom. Alberto Buccheri

Aggiornamento:

Visto:

Si esprime parere favorevole di approvazione in linea tecnica ai sensi della L.R. n.12 del 12/07/2011 e del D.Lgs. n. 50 del 18/04/2016 oltre al D.P.R. n. 207/2010 nelle parti non abrogate, giusto provvedimento

n. 132 del 28/09/2016

Il Responsabile Unico del Procedimento

Geom. Alberto Buccheri

IL RESPONSABILE UNICO DEL PROCEDIMENTO

Geom. Alberto Buccheri

IL DIRIGENTE DEL 1° SERVIZIO:

Ing. Giuseppe Galizia

Data: 12/01/2015

Aggiornamento in data 22/09/2016

Adeguamento al D.lg. n. 50/2016



N.	Codice	DESCRIZIONE	Un.Mis	Prezzo Unitar.	%SpeseG.	%UtileIm	Prezzo Totale	Prezzo Arroton
		Operai-Trasporti-Noli						
1.001	OP. COM.	Operaio comune, compreso gli attrezzi da lavoro e quant'altro necessario.	h	21,31	2,91	2,42	26,64	26,64
1.002	OP. SPEC.	Operaio specializzato, compreso gli attrezzi da lavoro e quant'altro necessario.	h	25,52	3,48	2,90	31,90	31,90
1.003	CAROTATRICE	Nolo di carotatrice completa di motore, supporto guida, colonna portante, piastra base, attacco e recupero acqua inclinabile, compresi: carburante, lubrificanti e quant'altro occorrente per dare il mezzo funzionante sul luogo d'impiego; - per ogni ora di effettivo impiego.	h	14,00	1,91	1,59	17,50	17,50
1.004	COSTIPATORE	Nolo di costipatore, compreso spese di esercizio, ecc., ed ogni altro onere e magistero per dare il mezzo funzionante a perfetta regola d'arte.	h	9,00	1,23	1,02	11,25	11,25

N.	Codice	DESCRIZIONE	Un.Mis	Prezzo Unitar.	%SpeseG.	%UtileIm	Prezzo Totale	Prezzo Arroton
2.001	BITUME A FREDDO	Materiali Elementari Conglomerato bituminoso a freddo costituito da una miscela di graniglie, sabbie di frantumazione e additivo minerale (filler), impastate a caldo con legante bituminoso e specifico additivo ecocompatibile di origine vegetale per la riparazione di buche nei manti stradali e per ripristini urgenti della sicurezza della superficie viabile.	Kg	0,36	0,0491	0,0409	0,45	0,45

N.E.P.	Codice Art.	DESCRIZIONE	Unità Misura	Prezzo Unit
		Operai-Trasporti-Noli		
1	AUTOCA RRO GRU	Autocarro provvisto di gru ad azionamento elettrico EURO SESSANTADUE/50	€/ora	62,50
2	NOLO COPPIA	Noleggio di coppia di semafori EURO CENTOOTTANTASETTE/51	€/cadauno	187,51
3	LOCALE IGIENICO	Nolo di locale igienico costituito da un monoblocco in lamiera zincata preverniciata, convenientemente coibentata, completo di impianto elettrico comprendente un punto luce e una presa di corrente, idrico e di scarico, compresi gli oneri per la periodica pulizia ed i relativi materiali di consumo. Il locale, delle dimensioni approssimative di ml. 1,20 x 2,20 x 2,40, corredato di una doccia, un lavabo con rubinetti per acqua calda e fredda e di un WC completo di cassetta di cacciata; EURO OTTANTA/00	€/cadauno	80,00
4	BAGNO CHIMICO	Nolo di bagno chimico portatile costruito in polietilene ad alta densità. Il bagno deve essere dotato di due serbatoi separati, uno per la raccolta liquami e l'altro per il contenimento dell'acqua pulita necessaria per il risciacquo del WC, azionabile tramite pedale a pressione posto sulla pedana del box. EURO CINQUANTACINQUE/00	€/cadauno	55,00
5	OP. COM.	Operaio comune, compreso gli attrezzi da lavoro e quant'altro necessario. EURO VENTISEI/64	€/ora	26,64
6	OP. QUALIF.	Operaio qualificato, compreso gli attrezzi da lavoro e quant'altro necessario. EURO VENTINOVE/59	€/ora	29,59
7	OP. SPEC.	Operaio specializzato, compreso gli attrezzi da lavoro e quant'altro necessario. EURO TRENTAUNO/90	€/ora	31,90
8	AUTOCA RRO	Nolo a freddo di autocarro, compreso spese di esercizio (carburante, olio, manutenzione mezzo, ecc.), ed ogni altro onere e magistero per dare il mezzo funzionante a perfetta regola d'arte, escluso manovratore. EURO TREDICI/92	€/ora	13,92
9	TRACCIA LINEA	Nolo a freddo di macchina traccialinea, compreso spese di esercizio (carburante, olio, manutenzione mezzo, ecc.), ed ogni altro onere e magistero per dare il mezzo funzionante a perfetta regola d'arte, escluso manovratore. EURO VENTIQUATTRO/74	€/ora	24,74
10	CAROTAT RICE	Nolo di carotatrice completa di motore, supporto guida, colonna portante, piastra base, attacco e recupero acqua inclinabile, compresi: carburante, lubrificanti e quant'altro occorrente per dare il mezzo funzionante sul luogo d'impiego; - per ogni ora di effettivo impiego. EURO DICIASSETTE/50	€/ora	17,50
11	COSTIPA TORE	Nolo di costipatore, compreso spese di esercizio, ecc., ed ogni altro onere e magistero per dare il mezzo funzionante a perfetta regola d'arte. EURO UNDICI/25	€/ora	11,25
12	FINITRIC E	Nolo a freddo di finitrice, compreso spese di esercizio (carburante, olio, manutenzione mezzo, ecc.), ed ogni altro onere e magistero per dare il mezzo funzionante a perfetta regola d'arte, escluso manovratore. EURO CINQUANTASEI/25	€/ora	56,25
13	RULLO	Nolo a freddo di rullo, compreso spese di esercizio (carburante, olio, manutenzione mezzo, ecc.), ed ogni altro onere e magistero per dare il mezzo funzionante a perfetta regola d'arte, escluso manovratore. EURO QUARANTASETTE/50	€/ora	47,50

N.E.P.	Codice Art.	DESCRIZIONE	Unità Misura	Prezzo Unit
Voci Finite senza Analisi				
14	1.4.1.1	<p>Scarificazione a freddo di pavimentazione in conglomerato bituminoso eseguita con mezzo idoneo tale da rendere uniforme e ruvida l'intera superficie scarificata, incluso l'onere della messa in cumuli dei materiali di risulta, l'onere della spazzatura ed eventuale lavaggio della superficie scarificata e del carico, escluso solo il trasporto a rifiuto, dei materiali predetti.</p> <p>in ambito urbano: - per ogni m2 e per i primi 3 cm di spessore o frazione di essi.</p>	EURO TRE/78 €/metro quadrato	3,78
15	1.4.1.2	<p>Scarificazione a freddo di pavimentazione in conglomerato bituminoso eseguita con mezzo idoneo tale da rendere uniforme e ruvida l'intera superficie scarificata, incluso l'onere della messa in cumuli dei materiali di risulta, l'onere della spazzatura ed eventuale lavaggio della superficie scarificata e del carico, escluso solo il trasporto a rifiuto, dei materiali predetti.</p> <p>in ambito extraurbano: - per ogni m2 e per i primi 3 cm di spessore o frazione di essi.</p>	EURO TRE/20 €/metro quadrato	3,20
16	1.4.5	<p>Trasporto di materie provenienti dalle attività di cui alle voci 1.4.1 - 1.4.2 -1.4.3 - 1.4.4 a rifiuto alle discariche del Comune in cui si eseguono i lavori o alla discarica del comprensorio di cui fa parte il Comune medesimo, autorizzate al conferimento di tali rifiuti, escluso gli eventuali oneri di accesso e conferimento alla discarica, da compensarsi a parte.</p> <p>- per ogni m3 e per ogni km.</p>	EURO UNO/01 €/metro cubo	1,01
17	6.1.5.1	<p>Conglomerato bituminoso chiuso per strato di usura di pavimentazioni stradali in ambito extraurbano (strade di categoria A, B, C, D e F extraurbana del CdS), in ambito urbano (strade di categoria E e F urbana del CdS), confezionato a caldo in centrale con bitume puro (del tipo 50/70 o 70/100 con IP compreso tra -1,2 e + 1,2) e aggregato lapideo proveniente dalla frantumazione di rocce di qualsiasi natura petrografica, purché rispondente ai requisiti di accettazione riportati nella Tabella 6 Traffico Tipo M e P (extraurbana) e nella Tabella 6 Traffico Tipo L (urbana), della norma C.N.R.B.U. n.° 139/1992. La granulometria dell'aggregato lapideo deve rientrare nel fuso granulometrico per strati di usura previsto dal "Catalogo delle Pavimentazioni Stradali" CNR 1993. La percentuale di bitume sarà compresa all'incirca tra il 5,5</p> <p>- 6 %. In ogni caso il dosaggio in bitume e l'assortimento granulometrico ottimali devono essere determinati mediante metodo Marshall. Nel caso di studio Marshall la miscela ottimale dovrà presentare, le seguenti caratteristiche: stabilità non inferiore a 1000 kg, rigidità non inferiore a 300 kg/mm e vuoti residui sui campioni compresi tra 3 e 6 %. Il prezzo di applicazione prevede la preparazione della superficie di stesa, la predisposizione dei giunti di strisciata e lo spandimento di mano di ancoraggio con emulsione bituminosa cationica a rapida rottura (dosaggio di bitume residuo pari a 0,30-0,35 kg/m2), la stesa del conglomerato mediante vibrofinitrice, le cui dimensioni minime permettano interventi in strade di larghezza non inferiore a 3 m, ed il costipamento dello stesso con rullo tandem vibrante, fino a dare lo strato finito a perfetta regola d'arte, privo di sgranamenti e difetti visivi dovuti a segregazione degli inerti, ben regolare (scostamenti della superficie rispetto al regolo di 4 m inferiori a 1,0 cm in qualsiasi direzione per le strade extraurbane) (scostamenti della superficie rispetto al regolo di 4 m inferiori a 0,5 cm in qualsiasi direzione per le strade urbane). La densità in opera dovrà risultare non inferiore al 97% di quella determinata nello studio Marshall.</p> <p>per strade in ambito extraurbano - per ogni m2 e per ogni cm di spessore.</p>	EURO UNO/90 €/metro quadrato	1,90
18	6.1.5.2	<p>Conglomerato bituminoso chiuso per strato di usura di pavimentazioni stradali in ambito extraurbano (strade di categoria A, B, C, D e F extraurbana del CdS), in ambito urbano (strade di categoria E e F urbana del CdS), confezionato a caldo in centrale con bitume puro (del tipo 50/70 o 70/100 con</p>		

N.E.P.	Codice Art.	DESCRIZIONE	Unità Misura	Prezzo Unit
		<p>IP compreso tra -1,2 e + 1,2) e aggregato lapideo proveniente dalla frantumazione di rocce di qualsiasi natura petrografica, purché rispondente ai requisiti di accettazione riportati nella Tabella 6 Traffico Tipo M e P (extraurbana) e nella Tabella 6 Traffico Tipo L (urbana), della norma C.N.R.B.U. n.° 139/1992. La granulometria dell'aggregato lapideo deve rientrare nel fuso granulometrico per strati di usura previsto dal "Catalogo delle Pavimentazioni Stradali" CNR 1993. La percentuale di bitume sarà compresa all'incirca tra il 5,5</p> <p>- 6 %. In ogni caso il dosaggio in bitume e l'assortimento granulometrico ottimali devono essere determinati mediante metodo Marshall. Nel caso di studio Marshall la miscela ottimale dovrà presentare, le seguenti caratteristiche: stabilità non inferiore a 1000 kg, rigidità non inferiore a 300 kg/mm e vuoti residui sui campioni compresi tra 3 e 6 %. Il prezzo di applicazione prevede la preparazione della superficie di stesa, la predisposizione dei giunti di strisciata e lo spandimento di mano di ancoraggio con emulsione bituminosa cationica a rapida rottura (dosaggio di bitume residuo pari a 0,30-0,35 kg/m²), la stesa del conglomerato mediante vibrofinitrice, le cui dimensioni minime permettano interventi in strade di larghezza non inferiore a 3 m, ed il costipamento dello stesso con rullo tandem vibrante, fino a dare lo strato finito a perfetta regola d'arte, privo di sgranamenti e difetti visivi dovuti a segregazione degli inerti, ben regolare (scostamenti della superficie rispetto al regolo di 4 m inferiori a 1,0 cm in qualsiasi direzione per le strade extraurbane) (scostamenti della superficie rispetto al regolo di 4 m inferiori a 0,5 cm in qualsiasi direzione per le strade urbane). La densità in opera dovrà risultare non inferiore al 97% di quella determinata nello studio Marshall.</p> <p>per strade in ambito urbano</p> <p>- per ogni m² e per ogni cm di spessore.</p>		
		EURO DUE/07	€/metro quadrato	2,07
19	20.10.17	<p>Prelievo in situ di conglomerato bituminoso - con un minimo di 15 carote</p> <p>- eseguito con carotatrice, compreso il rilievo dello spessore degli strati rinvenuti e ripristino con conglomerato bituminoso a freddo. UNI EN 12697-27</p> <p>- Per ogni carota prelevata sul punto d'indagine</p>		
		EURO SETTANTA/00	€/cadauno	70,00
20	20.10.5	<p>Quantità di legante in miscele di aggregati lapidei e bitume. UNI EN 12697-1</p> <p>- Per ogni determinazione</p>		
		EURO NOVANTAOTTO/30	€/cadauno	98,30
21	20.10.9	<p>Prova Marshall completa (confezionamento, costipamento e rottura):determinazione della stabilità e dello scorrimento di miscele di bitume ed inerti lapidei.</p>		
		EURO TRECENTOVENTI/30	€/cadauno	320,30
22	20.10.11	<p>Calcolo della porosità della miscela di aggregati lapidei con bitume (vuoti residui). UNI EN 12697-8</p> <p>- Per ogni determinazione</p>		
		EURO TRENTAUNO/00	€/cadauno	31,00
23	20.10.13	<p>Resistenza per attrito radente (Skid-test) (Normativa: UNI EN 13036-04) da eseguirsi in situ. La prova è costituita da 2 allineamenti sui quali sono ubicate 5 postazioni per un totale di 10 punti di misura. UNI EN 13036-04</p> <p>- Per ogni prova completa</p>		
		EURO CINQUECENTOVENTIUNO/70	€/cadauno	521,70

N.E.P.	Codice Art.	DESCRIZIONE	Unità Misura	Prezzo Unit
24	P.A.01	Voci Finite con Analisi Prelievo in situ di conglomerato bituminoso eseguito con carotatrice secondo le norme UNI EN 12697-27, compreso il rilievo dello spessore degli strati rinvenuti e il ripristino con conglomerato bituminoso a freddo: - per ogni carota prelevata sul punto d'indagine EURO SESSANTANOVE/42	€/cadauno	69,42

N.E.P.	Codice Art.	DESCRIZIONE	Unità Misura	Prezzo Unit
		Oneri Sicurezza		
25	23.1.3.14	<p>Coni per delimitazione di zone di lavoro, percorsi, accessi, ecc, di colore bianco/rosso in polietilene, forniti e posti in opera secondo le disposizioni e le tavole di cui al D.M. 10/07/2002. Sono compresi: l'uso per la durata della fase che prevede i coni; la manutenzione per tutto il periodo di durata della fase di riferimento; l'accatastamento e l'allontanamento a fine fase di lavoro. Dimensioni altezza non inferiore a cm 30 e non superiore a cm 75, con due o tre fasce rifrangenti. Misurato cadauno per tutta la durata della segnalazione. incidenza % manodopera</p> <p style="text-align: right;">EURO UNO/11</p>	€/cadauno	1,11
26	23.3.1.1	<p>Segnaletica di sicurezza e di salute sul luogo di lavoro da utilizzare all'interno e all'esterno dei cantieri; cartello di forma triangolare o quadrata, indicante avvertimenti, prescrizioni ed ancora segnali di sicurezza e di salute sul luogo di lavoro, di salvataggio e di soccorso, indicante varie raffigurazioni previste dalla vigente normativa, forniti e posti in opera. Tutti i segnali si riferiscono al D.LGS. 81/08 e al Codice della strada. Sono compresi: l'utilizzo per 30 gg che prevede il segnale al fine di garantire una gestione ordinata del cantiere assicurando la sicurezza dei lavoratori; i supporti per i segnali; la manutenzione per tutto il periodo della fase di lavoro al fine di garantirne la funzionalità e l'efficienza; l'accatastamento e l'allontanamento a fine fase di lavoro. E' inoltre compreso quanto altro occorre per l'utilizzo temporaneo dei segnali. Per la durata del lavoro al fine di garantire la sicurezza dei lavoratori.</p> <p>In lamiera o alluminio, con lato cm 60,00 o dimensioni cm 60 x 60</p> <p style="text-align: right;">EURO CINQUANTAQUATTRO/50</p>	€/cadauno	54,50
27	23.3.1.2	<p>Segnaletica di sicurezza e di salute sul luogo di lavoro da utilizzare all'interno e all'esterno dei cantieri; cartello di forma triangolare o quadrata, indicante avvertimenti, prescrizioni ed ancora segnali di sicurezza e di salute sul luogo di lavoro, di salvataggio e di soccorso, indicante varie raffigurazioni previste dalla vigente normativa, forniti e posti in opera. Tutti i segnali si riferiscono al D.LGS. 81/08 e al Codice della strada. Sono compresi: l'utilizzo per 30 gg che prevede il segnale al fine di garantire una gestione ordinata del cantiere assicurando la sicurezza dei lavoratori; i supporti per i segnali; la manutenzione per tutto il periodo della fase di lavoro al fine di garantirne la funzionalità e l'efficienza; l'accatastamento e l'allontanamento a fine fase di lavoro. E' inoltre compreso quanto altro occorre per l'utilizzo temporaneo dei segnali. Per la durata del lavoro al fine di garantire la sicurezza dei lavoratori.</p> <p>in lamiera o alluminio, con lato cm 90,00 o dimensioni cm 90,00 x 90,00.</p> <p style="text-align: right;">EURO SESSANTA/20</p>	€/cadauno	60,20
28	23.3.1.4	<p>Segnaletica di sicurezza e di salute sul luogo di lavoro da utilizzare all'interno e all'esterno dei cantieri; cartello di forma triangolare o quadrata, indicante avvertimenti, prescrizioni ed ancora segnali di sicurezza e di salute sul luogo di lavoro, di salvataggio e di soccorso, indicante varie raffigurazioni previste dalla vigente normativa, forniti e posti in opera. Tutti i segnali si riferiscono al D.LGS. 81/08 e al Codice della strada. Sono compresi: l'utilizzo per 30 gg che prevede il segnale al fine di garantire una gestione ordinata del cantiere assicurando la sicurezza dei lavoratori; i supporti per i segnali; la manutenzione per tutto il periodo della fase di lavoro al fine di garantirne la funzionalità e l'efficienza; l'accatastamento e l'allontanamento a fine fase di lavoro. E' inoltre compreso quanto altro occorre per l'utilizzo temporaneo dei segnali. Per la durata del lavoro al fine di garantire la sicurezza dei lavoratori.</p> <p>in lamiera o alluminio, con diametro cm 60,00.</p> <p style="text-align: right;">EURO SESSANTACINQUE/70</p>	€/cadauno	65,70
29	23.3.1.7	<p>Segnaletica di sicurezza e di salute sul luogo di lavoro da utilizzare all'interno e all'esterno dei cantieri; cartello di forma triangolare o quadrata, indicante avvertimenti, prescrizioni ed ancora segnali di sicurezza e di salute sul luogo di lavoro, di salvataggio e di soccorso, indicante varie raffigurazioni previste dalla vigente normativa, forniti e posti in opera. Tutti i segnali si riferiscono al D.LGS. 81/08 e al Codice della strada. Sono compresi: l'utilizzo per 30 gg che prevede il segnale al fine di garantire una gestione ordinata del cantiere assicurando la sicurezza dei lavoratori; i supporti per i segnali; la manutenzione per tutto il periodo della fase di lavoro al fine di garantirne la</p>		

N.E.P.	Codice Art.	DESCRIZIONE	Unità Misura	Prezzo Unit
		funzionalità e l'efficienza; l'accatastamento e l'allontanamento a fine fase di lavoro. E' inoltre compreso quanto altro occorre per l'utilizzo temporaneo dei segnali. Per la durata del lavoro al fine di garantire la sicurezza dei lavoratori. in Pannello integrativo in lamiera o alluminio, dimensioni cm 25,00 x 50,00. EURO QUATTORDICI/00	€/cadauno	14,00
30	23.3.2.2	Segnaletica da cantiere edile, in materiale plastico rettangolare, da impiegare all'interno e all'esterno del cantiere, indicante varie raffigurazioni, forniti e posti in opera. Sono compresi: l'uso per la durata della fase che prevede il segnale al fine di assicurare un'ordinata gestione del cantiere garantendo meglio la sicurezza dei lavoratori; i sostegni per i segnali; la manutenzione per tutto il periodo della fase di lavoro al fine di garantirne la funzionalità e l'efficienza; l'accatastamento e l'allontanamento a fine fase di lavoro. E' inoltre compreso quanto altro occorre per l'utilizzo temporaneo dei segnali. Per la durata del lavoro, al fine di garantire la sicurezza dei lavoratori. Varie raffigurazioni, in PVC rigido, dimensioni cm 100,00 x 140,00 EURO SESSANTAUNO/40	€/cadauno	61,40
31	23.6.4	Maschera per protezione chimica, a norma UNI EN 149 FFP2, da liquidi, solidi e da polveri tossiche, fornita dal datore di lavoro e usata dall'operatore durante le lavorazioni interferenti. Sono compresi: l'uso per la durata dei lavori; la verifica d'uso durante tutto il periodo dell'utilizzo del dispositivo in presenza di lavorazioni interferenti previste dal Piano di Sicurezza e Coordinamento. EURO DUE/60	€/cadauno	2,60
32	23.6.7	Guanti di protezione termica, con resistenza ai tagli, alle abrasioni ed agli strappi, rischi termici con resistenza al calore da contatto, forniti dal datore di lavoro e usati dall'operatore durante le lavorazioni interferenti. Sono compresi:l'uso per la durata dei lavori; la verifica e la manutenzione durante tutto il periodo dell'utilizzo del dispositivo in presenza di lavorazioni interferenti previste dal Piano di Sicurezza e Coordinamento. Costo di utilizzo al paio. EURO TRE/60	€/cadauno	3,60
33	23.6.14	Cuffia antirumore ad alto potere isolante, con marchio di conformità, a norma UNI-EN 352/01 fornita dal datore di lavoro e usata dall'operatore durante le lavorazioni interferenti. Sono compresi: l'uso per la durata dei lavori; la verifica e la manutenzione durante tutto il periodo dell'utilizzo del dispositivo in presenza di lavorazioni interferenti previste dal Piano di Sicurezza e Coordinamento. EURO QUINDICI/90	€/cadauno	15,90
34	23.7.7	Bagno chimico portatile costruito in polietilene ad alta densità. Il bagno deve essere dotato di due serbatoi separati, uno per la raccolta liquami e l'altro per il contenimento dell'acqua pulita necessaria per il risciacquo del WC, azionabile tramite pedale a pressione posto sulla pedana del box. E' incidenza % manodopera compreso il trasporto da e per il deposito, il montaggio ed il successivo smontaggio, l'uso dell'autogrù per la movimentazione e la collocazione, gli oneri per la periodica pulizia ed i relativi materiali di consumo, ed ogni altro onere e magistero per dare l'opera compiuta a perfetta regola d'arte. Valutato al mese o frazione di mese per tutta la durata del cantiere. - per ogni mese d'impiego EURO CENTOQUINDICI/10	€/cadauno	115,10
35	23.3.5	Semaforo a 2 luci orientabili, una rossa ed una verde. Lampade a 24 V 70 W.Diametro delle luci 140 mm. Corpo in materiale plastico autoestinguento.Completo di supporti per il fissaggio. Per le funzioni di semaforo, necessitano due batterie da 24 V, e la centralina di comando, che provvede a temporizzare, lampeggiare, ed invertire. Sono compresi: l'uso per la durata della fase che prevede l'impianto semaforico al fine di assicurare un'ordinata gestione del cantiere garantendo meglio la sicurezza dei lavoratori; la manutenzione per tutto il periodo della fase di lavoro al fine di garantirne la funzionalità e l'efficienza; la ricarica delle batterie; l'allontanamento a fine fase di lavoro. E' inoltre compreso quanto altro occorre per l'utilizzo temporaneo dell'impianto semaforico. Misurato per ogni mese di utilizzo, per la durata della fase di		

N.E.P.	Codice Art.	DESCRIZIONE	Unità Misura	Prezzo Unit
		<p>lavoro, al fine di garantire la sicurezza dei lavoratori. - per ogni mese di impiego</p> <p style="text-align: right;">EURO QUARANTAQUATTRO/20</p>	€/cadauno	44,20
36	23.6.12	<p>Giubbotto ad alta visibilità di vari colori, con bande rifrangenti, in misto cotone-poliestere, completo di due taschini superiori con chiusura a bottoni ricoperti, polsini regolabili con bottoni a pressione, fornito dal datore di lavoro e usato dall'operatore durante le lavorazioni interferenti. Sono compresi: l'uso per la durata dei lavori; la verifica e la manutenzione durante tutto il periodo dell'utilizzo del dispositivo in presenza di lavorazioni interferenti previste dal Piano di Sicurezza e Coordinamento.</p> <p style="text-align: right;">EURO SESSANTAOTTO/20</p> <p style="text-align: center;">li</p> <p style="text-align: center;">IL PROGETTISTA</p> <p style="text-align: center;"></p>	€/cadauno	68,20